

Cofre Hotel Capri 15 Abertura Cartão com chip ou Teclado

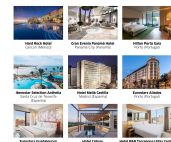
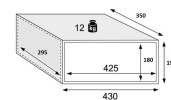
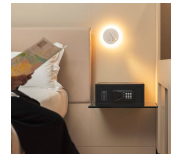

Descrição

- A nova série de cofres de hotel "Capri" foi concebida para ir ao encontro das necessidades mais exigentes dos hóspedes do hotel. Proporciona importante valor agregado aos hotéis que o possuem, por meio de sua moderna tecnologia e design criterioso.
- O hóspede pode configurar qualquer cartão com chip para gerenciar o fechamento e a abertura do cofre (cartão sem contato, incluindo cartões bancários e de transporte), ou, se preferir, também pode ser configurado através de um código de 4 dígitos.
- Outras funções disponíveis para o cofre Capri são: registros de auditoria, abertura de emergência, configurações de data e hora, bem como diversos parâmetros de segurança.
- Para maior segurança, possui USB multifuncional, que serve tanto para alimentar a caixa externamente em caso de esgotamento das pilhas, quanto para conectar o controle de

Características

Marca	PERSEO
Categoria	Cofres Hotel

Preço

Preço c/ desconto	117,67 €
Preço s/ desconto	132,84 €
S/lva	95,67 €

Produto na Loja

[Cofre Hotel Capri 15 Abertura Cartão com chip ou Teclado](#)

auditoria (Acessório Extra: [60047](#))

- Incluído: Tela de exibição, abertura motorizada, luz interna, auditoria na tela, aditável com impressora.
- Na compra 10 e 100 unidades do Cofre Hotel CAPRI 15 Com teclado e Visor, enviamos 2 chaves emergência que abrem todos os cofres.

Características:

- Abertura sem contato
- Opções de abertura: cartão e código
- Trancas: 2 x Ø18 mm.
- Furos de fixação: na base e no fundo.
- Código do usuário: 3 a 6 dígitos.
- Código de emergência: 6 dígitos.
- Auditoria: até 100 eventos.
- Fechadura de emergência.
- Teclado retroiluminado.
- Fonte de alimentação: 4 pilhas AA (1,5 V).
- Tomada de alimentação externa de emergência: USB 5V.
- Indicações para uso no teclado.
- Dimensões (Altura x Largura x Profundidade):
Interior: 180 x 425 x 295 mm
Exterior: 192 x 430 x 350 mm
- Peso: 11 kg
- Acabamento: Preto.
- Uso Profissional
- **Garantia: 1 ano Uso Profissional.**

***NOTA:** A partir de 12 unidades, a mercadoria será

enviada em palete e a ENTREGA por parte das transportadoras é efetuada apenas à PORTA DA RUA. Qualquer situação diferente desta, terá que ser realizada através de serviço especial, sujeito a pedido de orçamento.

Documentos

[Fichas Técnicas - to \(879.85 Kb\)](#)